

岡山県♡津山ぐらし

# 移住体験ツアー

空き家物件見学会

参加費用は  
無料じゃけん



令和2年 3月14日(土) ▶ 3月15日(日) 1泊2日

**定員** 4組9名 応募者多数の場合は抽選となります

**集合時間** 11時

**集合場所**

①津山圏域雇用労働センター(津山市山下92-1)

②津山駅改札前

※予約時に①②どちらかをお選びください。

※公共交通機関をご利用の方は津山駅、お車でお越しの方は、津山圏域雇用労働センターが便利です。

**募集対象**

津山市へ移住を検討されている  
岡山県外にお住まいの方

**その他**

ご自宅から集合場所までの往復交通費は参加者負担。当日は履きなれた靴でご参加ください。

**宿泊施設** Nishilma25 (津山市西今町25)

※長期の欧米生活を経て津山へ移住されたアーティスト櫻井由子さんが営まれている施設です。江戸時代末期に建てられてた古民家の昔の佇まいを生かしたギャラリー兼Cafe+民泊です。



**参加費** 無料

※ただし、別途お食事代(1日目昼食・夕食/2日目昼食・お茶代)として、おひとり様7,900円。

※未就学児でお食事が不要の場合は無料です。

ツアーの魅力1



空き家物件巡り

ツアーの魅力2



地元産食材を使った料理を食べながら、先輩移住者や地域の方との交流

ツアーの魅力3



市内のまちなみ見学



**申込締切** 第一次締切日：2020年1月24日(金) 第二次締切日：2020年2月14日(金)

※第一次締切日で応募者多数の場合は、その時点でお申込受付を終了させていただきます。

岡山県津山市仕事・移住支援室

**津山ぐらし移住サポートセンター**

〒708-0022 岡山県津山市山下92-1(津山圏域雇用労働センター内)

**TEL 0868-24-3787**

FAX 0868-22-9647 Mail iju@city.tsuyama.lg.jp

主催  
問合せ申込先





宿泊施設について

・全室和室のお部屋となります。

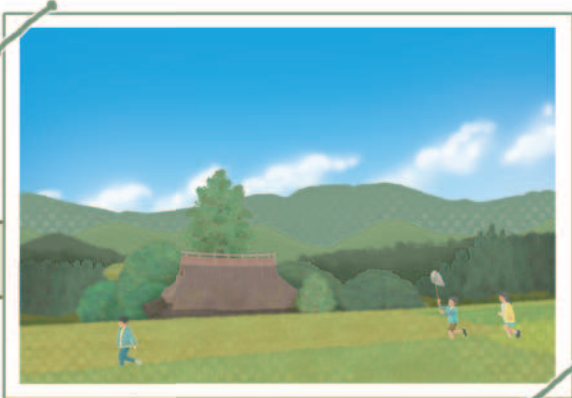

津山城や城東町並保存地区など、城下町の面影を残す津山市。郊外には豊かな自然が広がっています。

高度医療施設を備えた24時間対応の救命救急センターなどもあり、まち暮らしも田舎暮らしも楽しめるまちです。

・ホテル、旅館ではないため、ご用意している備品はバスタオル、フェイスタオルのみとなります。



詳しくはNishilma25のHPをご覧ください▲

申込方法

申込書に必要事項を記入しMail・TEL・FAXにてお申込ください

主催

岡山県津山市仕事・移住支援室 津山ぐらし移住サポートセンター

津山ぐらし移住体験ツアー 申込書

参加者	氏名 (代表者)	ふりがな 氏名	性別	年齢	性別	年齢
	住所	〒	男・女	歳	男・女	歳
連絡者	電話	※ツアー当日、連絡可能な電話番号をご記入ください。				
	メール (携帯メール可)	@				
同伴者	ふりがな	性別	年齢	ふりがな	性別	年齢
	氏名	男・女	歳	氏名	男・女	歳
	ふりがな	性別	年齢			
	氏名	男・女	歳			
津山までの往復の交通手段をお知らせください	第1日目 (3/14)	<input type="checkbox"/> 自家用車 <input type="checkbox"/> 新幹線+JR等 <input type="checkbox"/> 高速バス <input type="checkbox"/> 飛行機+乗合タクシー				
	第2日目 (3/15)	<input type="checkbox"/> 自家用車 <input type="checkbox"/> 新幹線+JR等 <input type="checkbox"/> 高速バス <input type="checkbox"/> 飛行機+乗合タクシー				
集合場所	<input type="checkbox"/> 津山圏域雇用労働センター(津山市山下92-1) 11時 <input type="checkbox"/> 津山駅改札前 11時 <small>※公共交通機関でお越しの際は「津山駅」、お車でお越しの際は「津山圏域雇用労働センター」へそれぞれご集合下さい。</small>					
食事に関して注意事項があればお知らせ下さい (アレルギー等)	<input type="checkbox"/> アレルギーなし <input type="checkbox"/> その他 <input type="checkbox"/> アレルギーあり					
このツアーを知ったきっかけ						
備考欄						
<b>空き家見学希望ポイント</b>						
※ご希望に沿った空き家の見学が出来ない場合もあります。予めご了承願います。						
地域	<input type="checkbox"/> 市街地 <input type="checkbox"/> 郊外					
農地	<input type="checkbox"/> 不要 <input type="checkbox"/> 必要 <input type="checkbox"/> 家庭菜園程度 <input type="checkbox"/> 本気の就農が出来る広い農地					
リフォーム	<input type="checkbox"/> 購入費を抑えて自分好みにリフォームしたい <input type="checkbox"/> 最初からリフォーム済みが希望					
希望間取り 又は 部屋数	(例) 4LDK または 5部屋					
予算	_____ 円 <small>※リフォーム代金は含まない購入予算をお知らせ下さい</small>					
その他						

FAX:0868-22-9647 Eメール:iju@city.tsuyama.lg.jp

お申込み・お問合せ先

津山ぐらし移住サポートセンター(津山市産業経済部仕事・移住支援室)  
 〒708-0022 岡山県津山市山下92-1 津山圏域雇用労働センター内  
 TEL:0868-24-3787

